



RANO

## STALOWE SYSTEMY RYNNOWE

System rynnowy powlekany cynkiem i warstwą organiczną z obu stron jest **odporny na korozję i uszkodzenia mechaniczne**, a także **zmiennosc warunków termicznych** oraz **promieniowanie słoneczne**. Wszystko to wpływa na **długowieczność instalacji**. Jej trwałość sięgnąć może nawet kilkudziesięciu lat.

**Stalowy system rynnowy** stworzono z myślą o **budownictwie jednorodzinnym, wielorodzinnym i obiektach przemysłowych.**

System dostępny jest w najpopularniejszych kolorach: czarnym, grafitowym oraz brązowym. W ofercie posiadamy także rynny ocynkowane. Wszystkie rynny mają głęboki profil.



	Rozmiary	
RANO N	125/90	150/100
RAL 8017	X	X
RAL 7024	X	X
RAL 9005	X	X

RANO E	125/100	150/100	150/120	150/150
RAL 8017	X	X	X*	X*
RAL 7016	X	X	X	X*

RANO OCYNK	100/80	125/80	125/100	150/100	150/120	150/150	190/120	190/150
OCYNK	X	X	X	X	X	X	X	X

\* dostępne na zamówienie



10 lat gwarancji



Głęboki profil rynny



Wysoka wytrzymałość

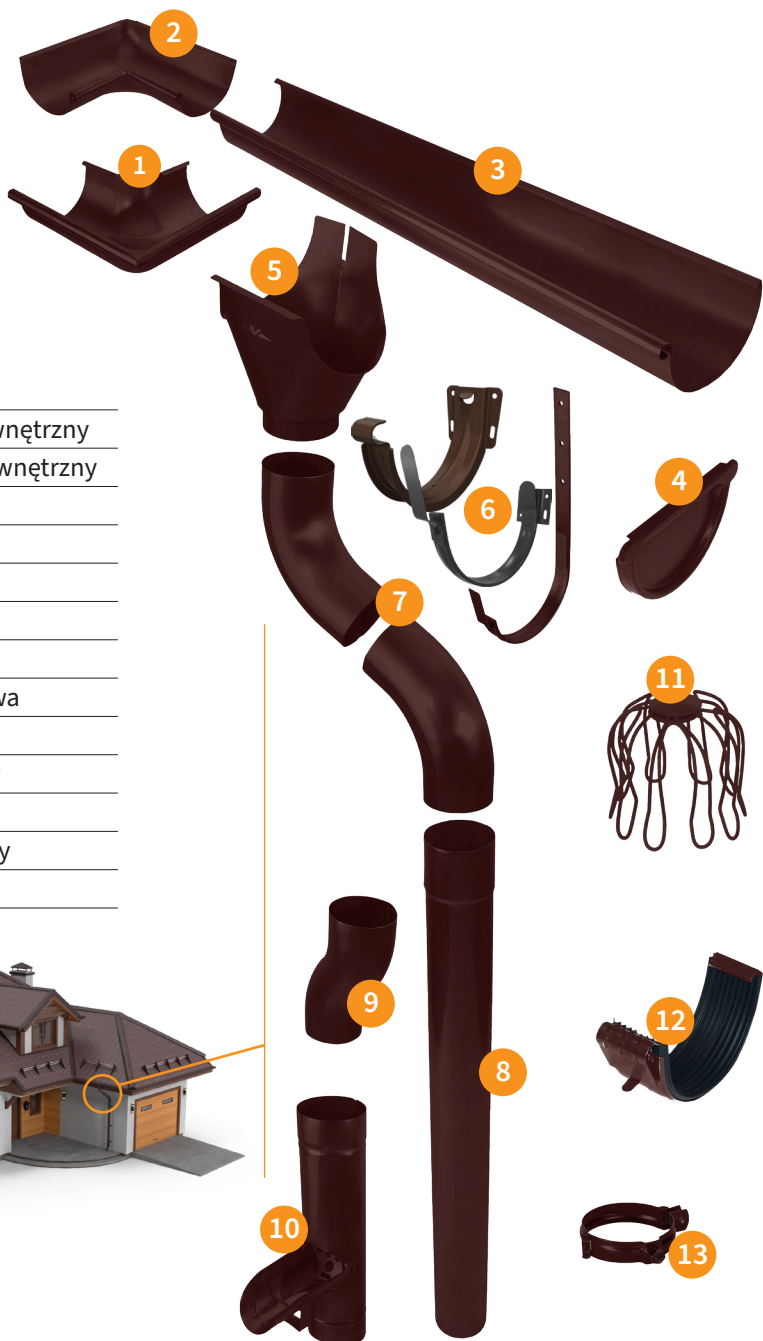

- |     |                     |
|-----|---------------------|
| 1.  | Narożnik zewnętrzny |
| 2.  | Narożnik wewnętrzny |
| 3.  | Rynna               |
| 4.  | Denko               |
| 5.  | Lej spustowy        |
| 6.  | Haki                |
| 7.  | Kolanko 72°         |
| 8.  | Rura spustowa       |
| 9.  | Odsadzka            |
| 10. | Łapacz wody         |
| 11. | Sito do rury        |
| 12. | Łącznik rynny       |
| 13. | Obejma rury         |



## Dostępna kolorystyka:



**Brąz**  
RAL 8017



**Brąz**  
RAL 8019

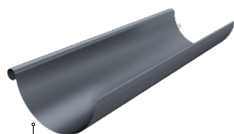

**Grafit**  
RAL 7024



**Grafit**  
RAL 7016



**Czarny**  
RAL 9005



**Srebrny aluminium**  
RAL 9006  
(na zamówienie)

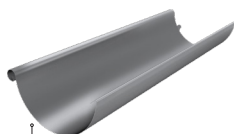

**Szary aluminium**  
RAL 9007  
(na zamówienie)

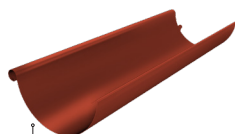

**Ceglasty**  
RAL 8004  
(na zamówienie)

**Stalowe systemy rynnowe RANO  
poleca  budmech**

DYSTRYBUTOR